



# FISCALIDAD Y DESARROLLO

en las Industrias Extractivas en Honduras

# Infografías



Schweizerische Eidgenossenschaft  
Confédération suisse  
Confederazione Svizzera  
Confederaziun svizra

Agencia Suiza para el Desarrollo  
y la Cooperación COSUDE



**FOSDEH**  
Foro Social de Deuda Externa y Desarrollo de Honduras



**OXFAM**

# Modelo de Inversión en Honduras

Gobierno de Washington

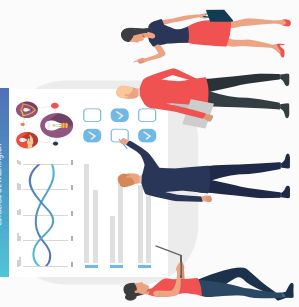

Desde la década de los 80's ejecutivos del **Gobierno de EEUU, el Comité de la Reserva Federal, el FMI, El Banco Mundial, el BID,** entre otros conforman el...

## Consenso de Washington

Conjunto de medidas de política económica, de corte neoliberal, para hacer frente a la reducción de la tasa de beneficio en los países del Norte y el control de la crisis de deuda externa que tenía la región; a través de reformas económicas y políticas.

## En esa lógica...

Diferentes gobiernos en Honduras, implementan estrategias económicas para el desarrollo, como: el libre mercado, con la atracción de Inversión Extranjera Directa (IED), sobre la base del otorgamiento de **incentivos tributarios**...

Necesitamos inversiones formales de atraer inversión



## Prometiendo...

Mayores exportaciones, aumento de divisas, creación de empleo, industrialización, transferencia tecnológica y, en definitiva, crecimiento económico.

## Además, Consolidando...

En la fase de consolidación de la aplicación de estas políticas neoliberales, también se consolidó el extractivismo, modelo que posee sus bases en el sistema capitalista, mediante el cual, Honduras entró a una especie de división internacional del trabajo y capitales como país exportador de materia prima que **asume las consecuencias ambientales, sociales y económicas de las inversiones.**



**1** Ley de Ordenamiento Estructural de la Economía (Decreto 18-90)

Aprobación de la Ley de Ordenamiento Estructural de la Economía (Decreto 18-90) otorga cuantiosos incentivos y sistemas de protección fiscal que estimule la atracción de la IED.

**3** Ley de Promoción a la Generación de Energía Renovable (Decreto 70-2007)

Introduce reformas en los procesos de otorgamiento de permisos que permitan agilizar los estudios y la construcción de nuevas centrales de generación de energía con recursos renovables y otorga cuantiosas exoneraciones a los generadores de energía, nueva ley de Minería y otras.

## Significando la reestructuración institucional y legal del Estado de Honduras...

**2** Ley General de la Administración Pública (1986)

Establece normas que sujetan al que hacer de las instituciones públicas mediante una reestructuración. **Paso importante para la aprobación de la Ley Marco del Subsector Eléctrico (Decreto 158-94)**, con el objetivo de abrir el mercado al sector privado en el área de la producción y la distribución de la electricidad.

**4** Acelerado proceso de cambios

- 2011, Aprobación de 18 reservas mineras en 34,000 hectáreas.
- 2013, Reformas a la Ley de Promoción de la Energía Eléctrica con Recursos Renovables, mediante Decreto 138-2013, impulsando a la generación de energía fotovoltaica (solar).
- 2014, Decreto 404-2013, liberalizo aún más el sector eléctrico en Honduras.
- 2017, Decreto Ejecutivo PCM 048-2017 crea la Secretaría de Estado en el Despacho de Energía.

# Una realidad que contrasta al modelo

**137** concesiones mineras en explotación dentro del territorio nacional

75,125.06 hectáreas

**32** **105** **0.22%** **0.2%**  
 Metálicas No Metálicas  
 Aportación al PIB período del 2010 al 2018  
 Aportación a la PEA

**Pobreza 2018**





Los gobiernos han venido sosteniendo que, con la Inversión Extranjera Directa en Honduras, se generan mayores exportaciones, aumento de divisas, creación de empleo, industrialización, transferencia tecnológica y, en definitiva, crecimiento económico.

## La realidad de las personas y las comunidades

### Demuestra lo contrario

#Honduras NoSeVende

#Honduras NoSeRegala



**FOSDEH**  
Foro Social de Deuda Externa y Desarrollo de Honduras



Schweizerische Eidgenossenschaft  
Confédération suisse  
Confederazione Svizzera  
Confederaziun svizra

Agencia Suiza para el Desarrollo  
y la Cooperación **COSUDE**



**OXFAM**

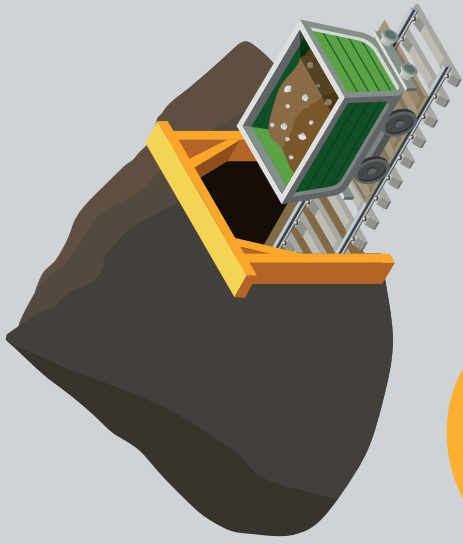

# De 6,029

## Empleos formales en el 2018, el beneficiario mayor es masculino.



# 93%

Hombres

# 7%

Mujer



**FOSDEH**  
Foro Social de Deuda Externa y Desarrollo de Honduras



Schweizerische Eidgenossenschaft  
Confédération suisse  
Confederazione Svizzera  
Confederaziun svizra

Agencia Suiza para el Desarrollo  
y la Cooperación **COSUDE**



**OXFAM**



**Honduras**

**NO SE VENDE  
NI SE REGALA**

**Los Privilegios Fiscales  
NO SON Desarrollo**



Se debe ejercer el derecho a la verdad sobre los impactos del modelo extractivista a fin de aportar criterios de reclamo y defensa de los derechos humanos.



**FOSDEH**

Foro Social de Deuda Externa y Desarrollo de Honduras



Schweizerische Eidgenossenschaft  
Confédération suisse  
Confederazione Svizzera  
Confederaziun svizra

Agencia Suiza para el Desarrollo  
y la Cooperación COSUDE



**OXFAM**

**Los privilegios  
tributarios, utilizados  
como incentivos para  
la Inversión Extranjera  
Directa en un modelo  
extractivista, significan  
un sacrificio fiscal que  
debilita la economía y  
el presupuesto del  
país.**



**FOSDEH**  
Foro Social de Diálogo Externo y Desarrollo de Honduras



Schweizerische Eidgenossenschaft  
Confédération suisse  
Confederazione Svizzera  
Confederaziun svizra

Agencia Suiza para el Desarrollo  
y la Cooperación COSUDE



**OXFAM**



# 12.72%

Son los privilegios fiscales otorgados al sector electricidad, gas y agua, respecto al Presupuesto General de la República del 2019 (33,283 millones de lempiras).

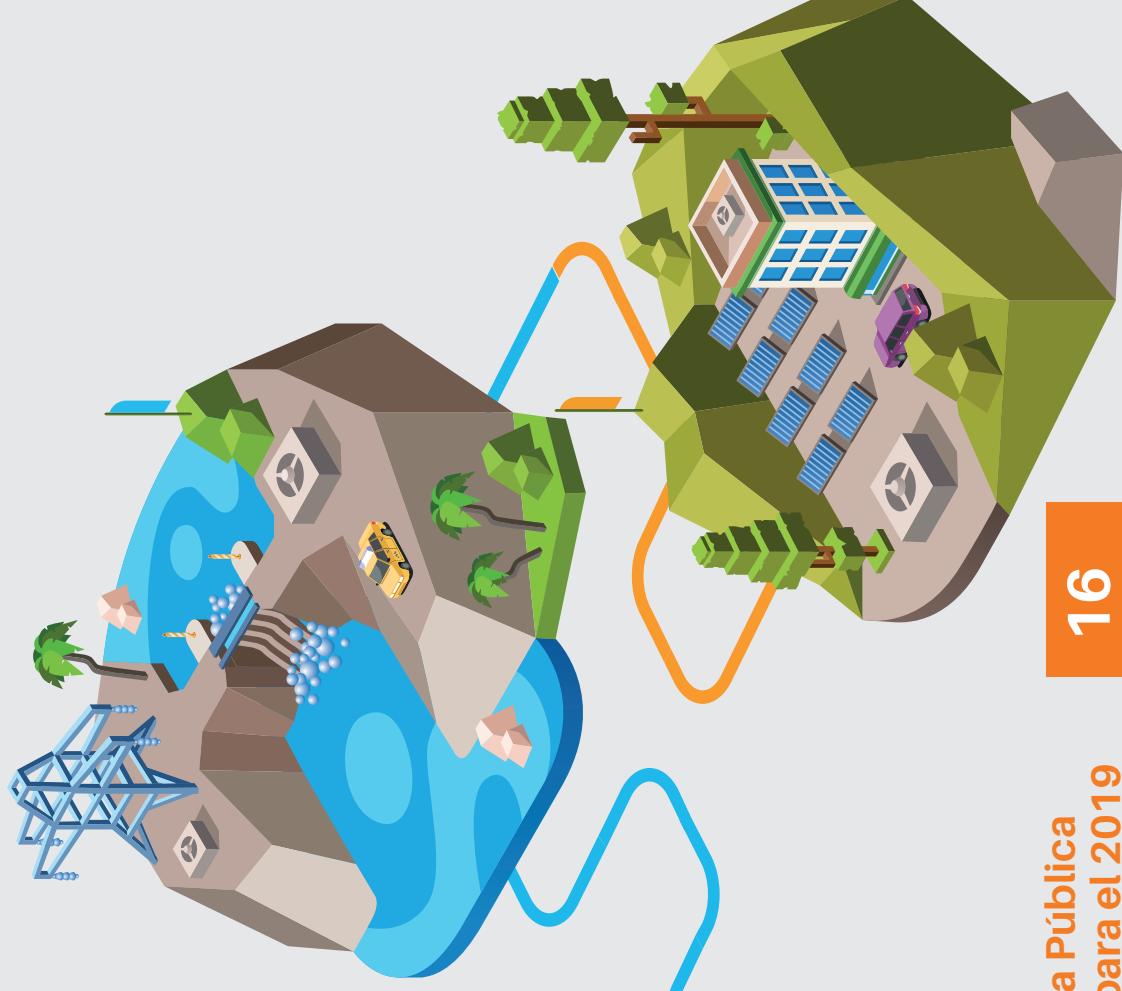

Dinero que pudo haberse invertido en

**1 Año** Secretaria de Educación

**2 Año** Secretaria de Salud

**75%** Pago de la Deuda Pública Presupuestada para el 2019

**11** Veces el presupuesto el Poder Judicial

**16**

Veces el presupuesto el Ministerio Público



**FOSDEH**  
Foro Social de Deuda Externa y Desarrollo de Honduras

Schweizerische Eidgenossenschaft  
Confédération suisse  
Confederazione Svizzera  
Confederaziun svizra

Agencia Suiza para el Desarrollo y la Cooperación COSUDE



**OXFAM**

A pesar de la promoción que recibe,  
la aportación de la minería al PIB  
de Honduras no alcanza ni el



1%

Se emplean 6029  
personas a nivel  
nacional. Apenas el

0.23%  
de la población activa

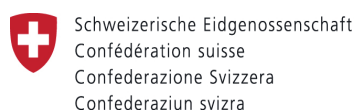

Agencia Suiza para el Desarrollo  
y la Cooperación COSUDE



UNAH  
UNIVERSIDAD NACIONAL  
AUTÓNOMA DE HONDURAS



#TerritoriosEnRiesgo

Entre 2014 - 2018  
se otorgaron

**L. 28,769 millones**  
en dispensas aduaneras a los  
generadores de energía con  
recursos renovables.



**Con este monto no pagado por las empresas, se habría cubierto:**

- 1 año de presupuesto de la Secretaría de Educación;
- 2 años de presupuesto de la Secretaría de Salud;
- 75% de la deuda pública
- 11 veces el presupuesto del Poder Judicial.



Schweizerische Eidgenossenschaft  
Confédération suisse  
Confederazione Svizzera  
Confederaziun svizra

Agencia Suiza para el Desarrollo  
y la Cooperación COSUDE



**FOSDEH**  
Foro Social de Cauda Externa y Desarrollo de Honduras



**UNAH**  
UNIVERSIDAD NACIONAL  
AUTÓNOMA DE HONDURAS



**OXFAM**



54



concesiones  
mineras

35



proyectos de generación  
de energía eléctrica

1



concesión de  
hidrocarburos

en territorios indígenas y afrodescendientes de Honduras

La superposición de proyectos en territorios indígenas puede indicar una violación del derecho al Consentimiento Previo, Libre e Informado de esta población.



UNAH  
UNIVERSIDAD NACIONAL  
AUTÓNOMA DE HONDURAS



FOSDEH  
Foro Social de Defensa Ecológica y Desarrollo de Honduras



OXFAM

#TerritoriosEnRiesgo



# 74

Proyectos de  
generación de  
energía

En la Zona Sur de Honduras,  
específicamente Valle y  
Choluteca.



se encuentran facturando **18**, en estudio **20**, en construcción **8**,

aprobados **30**, Choluteca concentra el **86%** de los proyectos de la región sur de Honduras



Schweizerische Eidgenossenschaft  
Confédération suisse  
Confederazione Svizzera  
Confederaziun svizra

Agencia Suiza para el Desarrollo  
y la Cooperación **COSUDE**



**FOSDEH**  
Foro Social de Deuda Externa y Desarrollo de Honduras

**UNAH**  
UNIVERSIDAD NACIONAL  
AUTÓNOMA DE HONDURAS





82 

concesiones  
mineras en Choluteca

21 

concesiones  
mineras en Valle

74 

proyectos de generación  
de energía eléctrica en  
Choluteca y Valle

El costo de las concesiones a través del discurso del desarrollo nacional contrasta con la realidad de los beneficios para las comunidades.

El modelo extractivista implementado en el país, ha generado un alto grado de conflictividad en las comunidades, criminalizando a las y los defensores ambientales.

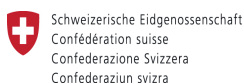

Agencia Suiza para el Desarrollo y la Cooperación COSUDE



UNAH



#TerritoriosEnRiesgo

A pesar de la promoción que recibe,  
la aportación de la minería en el desarrollo  
económico de las comunidades,  
Choluteca y Valle, recaudaron



**2.31**  
Millones de Lempiras

Ingresos que  
representan el

**1.27%**

del global de ingresos  
municipales por concepto  
de industrias extractivas



Schweizerische Eidgenossenschaft  
Confédération suisse  
Confederazione Svizzera  
Confederaziun svizra

Agencia Suiza para el Desarrollo  
y la Cooperación COSUDE



**FOSDEH**  
Foro Social de Diálogo Externo y Desarrollo de Honduras



**UNAH**  
UNIVERSIDAD NACIONAL  
AUTÓNOMA DE HONDURAS



**OXFAM**

**#TerritoriosEnRiesgo**

Los privilegios tributarios utilizados como incentivos para la Inversión Extranjera Directa en un modelo extractivista, significan un sacrificio fiscal que debilita la economía y el presupuesto del país





# Honduras

No se vende

Ni se regala

**Privilegios Fiscales  
NO SON Desarrollo**

