



USAID
DEL PUEBLO DE LOS ESTADOS
UNIDOS DE AMÉRICA



Monitoreo del Presupuesto General de la República 2024

¿NUEVAMENTE UNA BAJA EJECUCIÓN?

AL 31 DE JULIO DEL 2024



© FOSDEH

Foro Social de la Deuda Externa y Desarrollo de Honduras

Col. Alameda, Avenida Tiburcio Carías Andino, Casa 1011, Tegucigalpa, Honduras.

Tel/Fax: (504) 2239-3404 | (504) 2239-2110

Correo electrónico: contacto@fosdeh.net

Sitio web oficial: www.fosdeh.net Facebook- Instagram: Fosdeh - Twitter: @fosdeh -

YouTube: Fosdeh

El documento "Monitoreo del Presupuesto General de la República 2024: ¿Nuevamente una Baja Ejecución?" ha sido posible gracias al generoso apoyo del pueblo estadounidense a través de la Agencia de los Estados Unidos para el Desarrollo Internacional (USAID). El contenido de este documento es responsabilidad del Foro Social de Deuda Externa y Desarrollo de Honduras (FOSDEH) y no reflejan las opiniones de USAID. Se autoriza la utilización total o parcial de este documento, siempre y cuando la fuente sea citada.

Tegucigalpa, Honduras, septiembre 2024



INGRESOS Y EGRESOS

De la Administración Pública y la Administración Central

Ingresos de la Administración Pública

De los **L407,137** millones aprobados por el Congreso Nacional, se han recibido **L199,878** millones en ingresos lo que equivale al

49% del total aprobado.



Ingresos de la Administración Central

De los **L248,775** millones aprobados por el Congreso Nacional, se han recibido **L114,594** millones en ingresos, lo que equivale al

46% del total aprobado.

Egresos de la Administración Pública

De los **L407,137** millones aprobados por el Congreso Nacional, se han gastado **L186,953** millones en egresos, lo cual representa el

46% del total aprobado.

Egresos de la Administración Central

De los **L248,775** millones aprobados por el Congreso Nacional, se han gastado **L105,987** millones en egresos, lo cual representa el

43% del total aprobado.



Financiamiento del Presupuesto General de la República 2024:

¿Siguen siendo insuficiente los recursos para atender las necesidades de nuestra población?

Al 31 de julio, se ha recaudado más del **50%** de los **ingresos tributarios** aprobados, lo que corresponde a **L90,303 millones** de los **L157,086 millones** aprobados.

Del total de ingresos corrientes recibidos por la Administración Central, el **94%** **proviene de ingresos tributarios**.

Al 31 de julio, se ha recibido más del **80%** de los **ingresos no tributarios**.

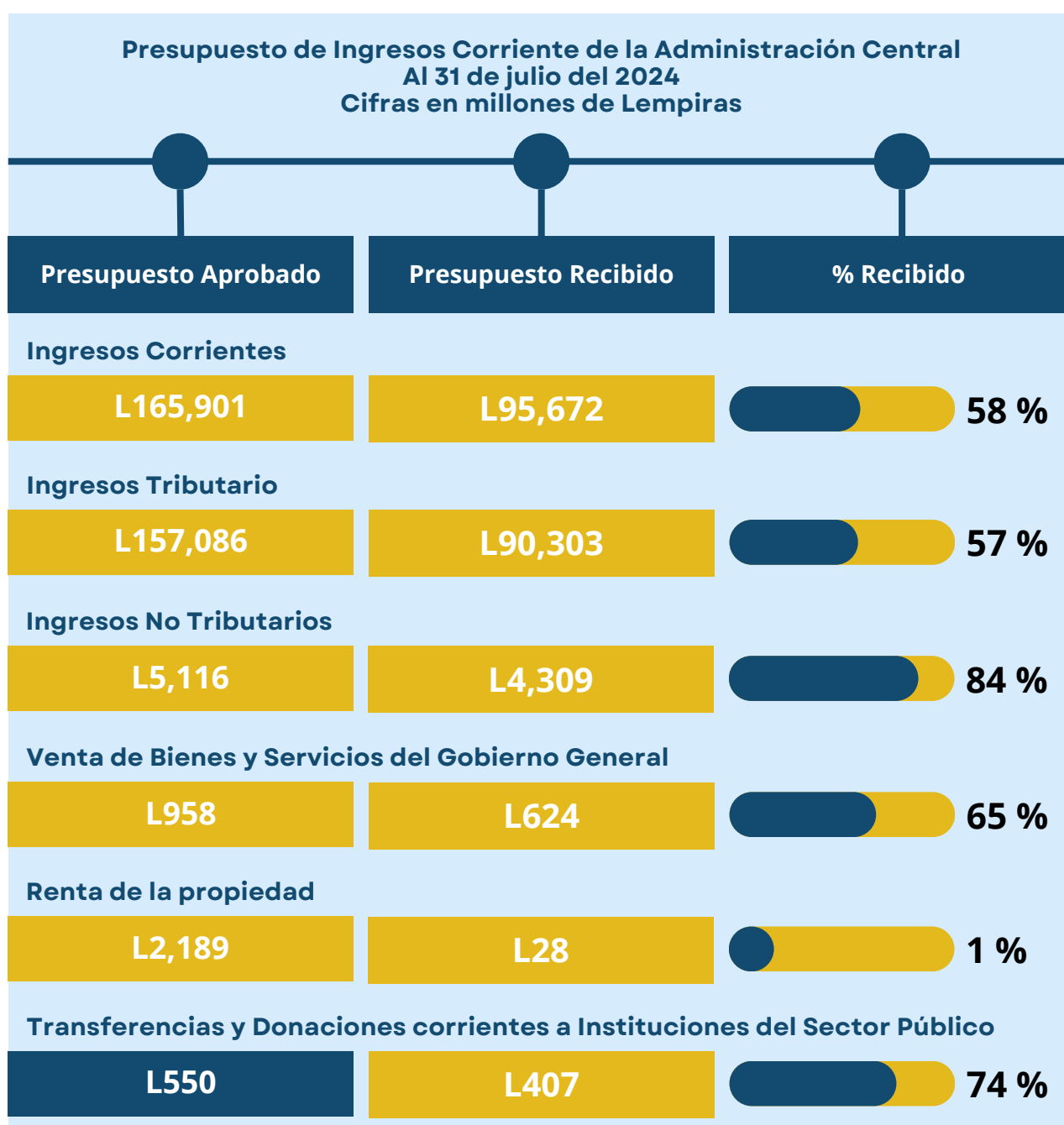

Fuente: Elaboración de FOSDEH con base en datos de la Secretaría de Finanzas (2024).

Del total de **ingresos tributarios** recaudados, el **49%** proviene de los **impuestos sobre la producción, consumo y venta**, mientras que el **32%** proviene de los **impuestos sobre la renta**.

Recaudación de Ingresos Tributarios
Al 31 de julio del 2024
Cifras en millones de Lempiras

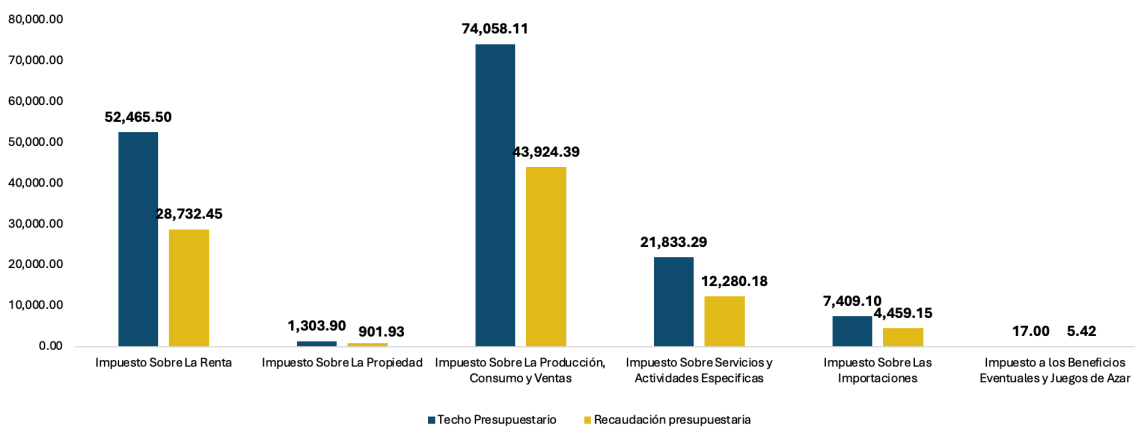

Fuente: Elaborado por FOSDEH con base en datos de la Plataforma de Inteligencia de Negocios de la Secretaría de Finanzas (2024).

Los **ingresos de capital**, que corresponden a las utilidades derivadas del patrimonio público, al 31 de julio, han superado en un 16% lo aprobado.

Este aumento se debe a la recepción de ingresos por **Transferencias de Capital de Instituciones Públicas Financieras**, que suman **L3,032 millones**, un monto que no estaba inicialmente previsto en el presupuesto.

Asimismo, es importante destacar que la asignación de estos recursos es destinada a los **Servicios Financieros de la Administración Central**.

Ingresos de Capital de la Administración Central
Al 31 de julio del 2024
Cifras en millones de Lempiras

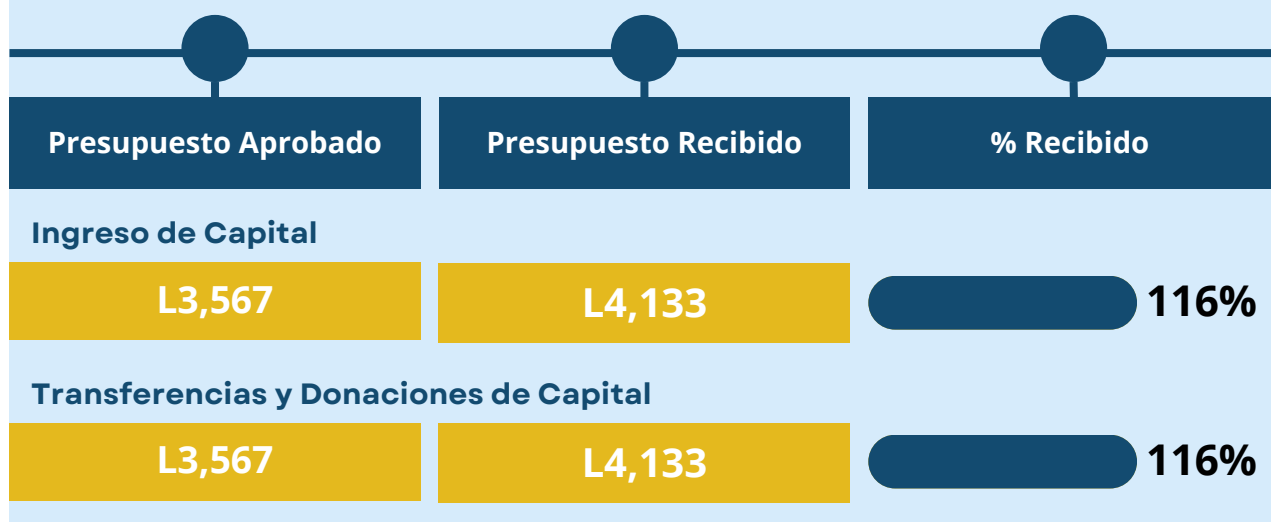

Fuente: Elaboración de FOSDEH con base en datos de la Secretaría de Finanzas (2024).

Oferta de Inversión

Plan Financiamiento 2024

Cifras en millones de Lempiras

Código ISIN	Plazo	Fecha de Vencimiento	Cupón	Último Rendimiento en Subasta	Monto Colocado a la fecha	Rango Deseado según el Plan de Financiamiento del 2024 ^{1/1}	Porcentaje de la meta por plazo ^{2/2}
HNSEFI00365-6	3 años	12-03-2027	6.00%	5.99%	L 3,614.7	10% - 20%	11.3%
HNSEFI00377-1	5 años	12-06-2029	6.00%	7.75%	L 3,358.7	30% - 40%	10.5%
HNSEFI00395-3	5 años	12-06-2029	5.00%	5.00% ³	L 0.0 ⁴	10% - 15%	0.0%
HNSEFI00398-7	7 años	12-09-2031	IPC+2.50%	9.00%	L 200.0	5% - 20%	0.6%
HNSEFI00391-2	7 años	12-09-2031	6.00%	9.10%	L 382.4	20% - 30%	1.2%
HNSEFI00380-5	10 años	12-09-2034	6.00%	9.90%	L1,665.8	15% - 25%	5.2%
HNSEFI00375-5	15 años	12-06-2039	6.00%	10.10%	L 50.0	15% - 25%	0.2%
TOTAL					L9,271.6	100%	29.0%

Nota 1: SEFIN se reserva el derecho de modificar los porcentajes ofertados.
 Nota 2: Sobre un monto total deseado a colocar de L23,980.9 mm según lo aprobado en el Presupuesto General de la República del 2024 más L7,935.8 mm de Bonos presupuestarios remanentes del 2023.
 Nota 3: Según corte de última subasta 10-7-2024.
 Nota 4: Monto del Bono emitido Denominado en Dólares equivalente a Lempiras.

Actualizado al 24-7-2024
www.sefin.gob.hn

Al mes de julio, la colocación de títulos de deuda alcanzó los L9,271 millones.

En la **colocación de títulos de deuda** o bonos soberanos durante el mes de julio, los montos más altos se han **colocado a corto plazo**, es decir, a **3 o 5 años**.

En cuanto a la tasa de interés, **se han colocado a un 6%**.

El 41% de los fondos adquiridos mediante préstamos provienen de la Banco Interamericano de Desarrollo, lo que equivale a L2,479 millones. Le sigue la Agencia Internacional del Japón, del cual se ha adquirido el 36% de los fondos, equivalente a L2,167 millones.

Préstamos obtenidos por tipo de organismo

Al 31 de julio del 2024

Cifras en millones de Lempiras

Tipo de Financiamiento	Techo Presupuestario	Presupuesto Vigente	Recaudación presupuestaria	% de Recaudado
PRÉSTAMOS	47,566.97	45,634.55	6,048.74	13%
Asociación Internacional de Fomento	8,631.09	8,926.22	836.65	10%
Banco Central De Honduras	6,019.11	6,019.11	0.00	0%
Banco Centroamericano de Integración Económica	9,902.68	9,586.42	510.07	5%
Banco Interamericano de Desarrollo	10,325.95	8,689.11	2,479.32	24%
Banco Santander	1,038.57	1,038.57	0.00	0%
Cassa Depositi e Prestiti S.P.A.	0.00	0.44	0.11	24%
Instituto Crédito Oficial - España	29.60	25.55	0.00	0%
International Fund For Agricultural Development (FIDA)	59.98	56.42	0.00	0%
Japón International Cooperation Agency	3,340.81	3,340.81	2,167.24	65%
Kredistantal Fur Wiederaufbau (Gobierno Alemán)	62.48	62.48	1.23	2%
Opec Fund for International Development	51.75	51.75	54.13	105%
Organismos Varios	7,604.94	7,604.94	0.00	0%
The International Commercial Bank of China	500.00	232.72	0.00	0%

Fuente: Elaboración de FOSDEH con base en datos de la Secretaría de Finanzas (2024).

Ingresos por fuente de financiamiento de la Administración Central

Al 31 de julio del 2024

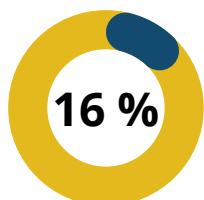

Financiamiento Externo

Se aprobó recibir **L45,115 millones** por **fuente de financiamiento interno**, de los cuales se han recibido **L7,168 millones**.

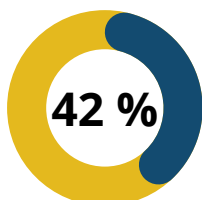

Alivio de la Deuda - Club de Paris

Se espera recibir **L171 millones por alivio de la deuda**, de los cuales se han recibido **L72 millones**.

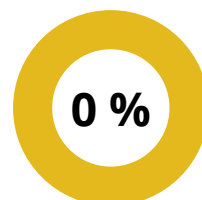

Apoyo Presupuestario

No se tenía previsto recibir ingresos por Apoyo presupuestario, sin embargo, **se espera recibir L294 millones de la Unión Europea**.

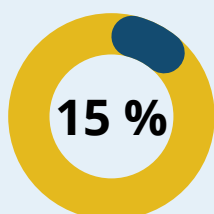

Crédito Externo

Se espera recibir **L41,547 millones por crédito externo**, de los cuales se han recibido **L6,048 millones**.

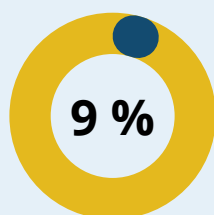

Donaciones Externa

Se espera recibir **L1,256 millones por donaciones externas**, de los cuales se han recibido **L112 millones**.

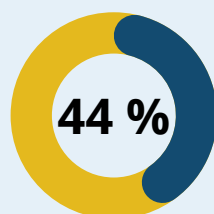

MDRI

Se espera recibir **L2,139 millones por MDRI**, de los cuales se han recibido **L935 millones**.

Al 31 de julio, el **94%** del presupuesto de la **Administración Central** está financiado con **fuentes internas**. Principalmente, esto proviene de los ingresos recaudados, registrados en la **Tesorería General de la República** con un monto de **L103,768 millones**. Cabe destacar que, a la fecha, **no se han recibido el desembolso** como parte del acuerdo con el **FMI**.

Ingresos por fuente de financiamiento internas de la Administración Central
Al 31 de julio del 2024
Cifras en millones de Lempiras

Tipo de Financiamiento	Techo Presupuestario	Presupuesto Vigente	Recaudación presupuestaria	% de Recaudado
Fuentes De Financiamiento Internas	203,659.66	205,718.59	107,425.81	53%
Crédito Interno	6,019.11	6,019.11	0.00	0%
Banco Central De Honduras	6,019.11	6,019.11	0.00	0%
Donaciones Internas	0.00	1,932.42	3,032.88	157%
Banco Central De Honduras	0.00	1,932.42	3,032.88	157%
Recursos Propios	3,229.67	3,345.89	624.34	19%
Misma Institución	3,229.67	3,345.89	624.34	19%
Tesoro Nacional	194,410.88	194,421.16	103,768.59	53%
Instituciones de la Administración Central	0.00	0.00	3.24	
Tesorería General de la República - Efectivo	194,410.88	194,421.16	103,765.35	53%

Fuente: Elaboración de FOSDEH con base en datos de la Secretaría de Finanzas (2024).

Reflexiones Adicionales

- En el año 2024, el **financiamiento** del Presupuesto General de la República continúa su **comportamiento tradicional**, donde los **ingresos tributarios**, es decir, impuestos y tasas, son la principal **fuentes de financiamiento**.
- A siete meses del año 2024, la **Administración Central** ha logrado adquirir solo el **46%** de los ingresos aprobados. Esto indica que es **poco probable que se alcancen las metas de financiamiento**, ya que en más de un semestre no se ha recaudado ni el 50% de lo previsto.
- Hasta julio, se ha recaudado el **58%** de los **ingresos tributarios** aprobados. La mayor parte de esta recaudación proviene de **impuestos sobre la producción, el consumo y las ventas**.
- A través del **endeudamiento público**, la Administración Central ha obtenido solo **L14,778 millones**, principalmente mediante la **colocación de títulos valores**.

GASTO PÚBLICO

¿Cómo se están Utilizando los Recursos Públicos?



Egresos de la Administración Pública

De los L407,137 millones aprobados por el Congreso Nacional, se han gastado L186,953 millones en egresos, lo cual representa el

46% del total aprobado.

Ingresos de la Administración Central

De los L248,775 millones aprobados por el Congreso Nacional, se han gastado L105,987 millones en egresos, lo cual representa el

43% del total aprobado.

Al 31 de julio, el **69%** del total ejecutado por la **Administración Central** corresponde únicamente a **5 instituciones**.



El **Servicio de la Deuda Pública** tiene un presupuesto aprobado de **L55,635 millones**, de los cuales se han utilizado **L23,511 millones**, lo que representa el **42%** del total aprobado.



La **Secretaría de Educación** tiene un presupuesto aprobado de **L40,752 millones**, de los cuales se han utilizado **L22,580 millones**, lo que representa el **55%** del total aprobado.



La **Secretaría de Salud** tiene un presupuesto aprobado de **L29,132 millones**, de los cuales se han utilizado **L14,725 millones**, lo que representa el **51%** del total aprobado.



La **Secretaría de Seguridad** tiene un presupuesto aprobado de **L11,651 millones**, de los cuales se han utilizado **L6,349 millones**, lo que representa el **54%** del total aprobado.



La **Secretaría de Defensa** tiene un presupuesto aprobado de **L11,385 millones**, de los cuales se han utilizado **L6,331 millones**, lo que representa el **56%** del total aprobado.

Al 31 de julio, algunas instituciones de la **Administración Central** no han ejecutado **ni el 15%** de su presupuesto aprobado.



La **Secretaría de Desarrollo Comunitario, Agua y Saneamiento** tiene un presupuesto aprobado de **L1,444 millones**, de los cuales se han ejecutado **L46 millones**, lo que equivale al **3%**.

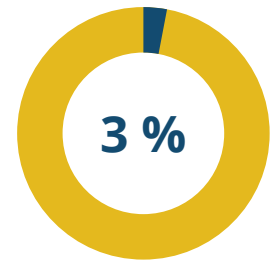

El **Servicio Financiero de la Administración Central** tiene un presupuesto aprobado de **L9,012 millones**, de los cuales se han ejecutado **L298 millones**, lo que equivale al **3%**.

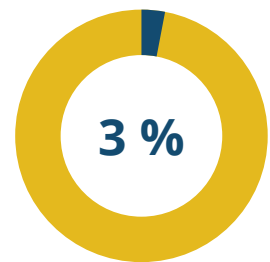

La **Dirección de Gestión por Resultado** tiene un presupuesto aprobado de **L560 millones**, de los cuales se han ejecutado **L47 millones**, lo que equivale al **8%**.

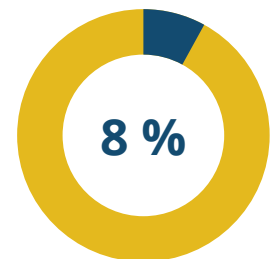

El **Programa de la Red Solidaria** tiene un presupuesto aprobado de **L4,729 millones**, de los cuales se han ejecutado **L491 millones**, lo que equivale al **10%**.

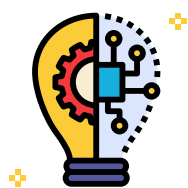
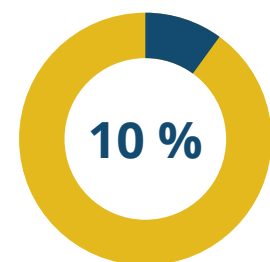

El **Dirección de Ciencia y Tecnología Agropecuaria** tiene un presupuesto aprobado de **L406 millones**, de los cuales se han ejecutado **L55 millones**, lo que equivale al **14%**.

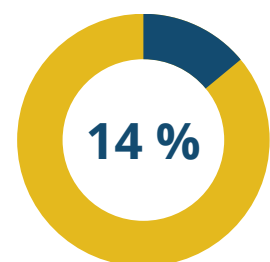



En febrero del 2024, se aprobó el **Decreto Ejecutivo PCM 08-2024**, donde por medio del artículo 1, se crea la **Comisión Nacional Del Ferrocarril Interoceánico (CONFI)**, y tendrá a su cargo la planificación formulación, organización y ejecución del “Proyecto Gran Nacional Ferrocarril Interoceánico”.

En este sentido se creó la línea presupuestaria para la **Comisión Nacional del Ferrocarril Interoceánico**, con un presupuesto vigente de **L267 millones**, del cual, a la fecha, **no se ha realizado ejecución presupuestaria**.



La **Secretaría de Gobernación, Justicia y Descentralización** es la entidad encargada de realizar transferencias a las municipalidades. Para el año 2024, se ha aprobado una transferencia de **L 11,030 millones**, lo que representa un aumento del **57.3%** respecto al año anterior. Sin embargo, es importante destacar que esta transferencia, solo alcanza el **7%** de los ingresos tributarios, el cual no cumple con el **11%** establecido por la Ley.

Al 31 de julio, se han transferido a las municipalidades alrededor de **L4,925 millones**, lo que equivale a **45%** de lo aprobado.

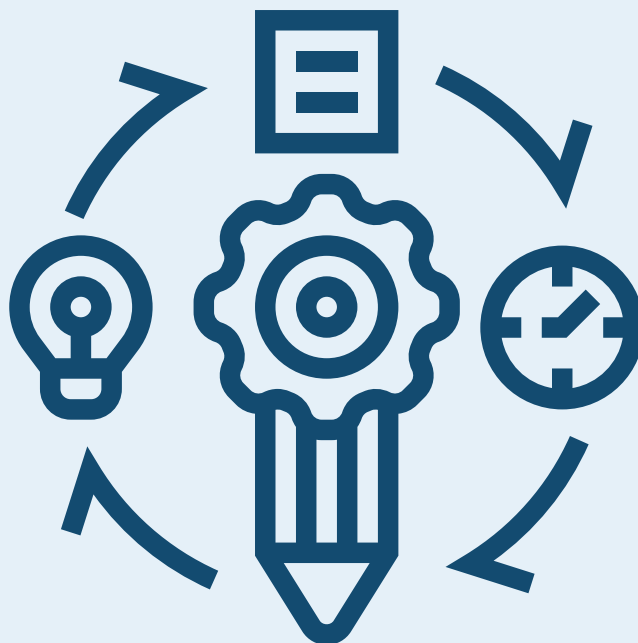

Una Secretaría de Planificación Estratégica que no Planifica

La **Secretaría de Planificación Estratégica** para el ejercicio fiscal 2024, cuenta con un presupuesto aprobado de **L512 millones**, al 31 de julio, ha ejecutado **L383 millones**, lo que equivale a **75%** del su presupuesto aprobado. En este sentido ha ampliado su presupuesto en **33%**, es decir, que actualmente cuenta con un presupuesto vigente de **L683 millones**.

Es importante destacar que, a pesar de este nivel elevado de ejecución presupuestaria, no se observan resultados que se alineen con su objetivo principal ni con el impacto que podría tener en la economía del país.

Al 31 de julio, el **38%** del total ejecutado por la **Administración Central** corresponde al **pago de sueldos y salarios**

1 Del Grupo de Gasto **Activos Financieros**, con un presupuesto aprobado de **L1,068 millones**, se han ejecutado **L298 millones**, lo que representa el **28%**.



2 Del Grupo de **Gasto Bienes Capitalizables**, con un presupuesto aprobado de **L20,810 millones**, se han ejecutado **L3,823 millones**, lo que representa el **18%**.

3 Del Grupo de **Gasto Materiales y Suministros**, con un presupuesto aprobado de **L11,627 millones**, se han ejecutado **L5,527 millones**, lo que representa el **48%**.



4 Del Grupo de Gasto **Otros Gasto**, con un presupuesto aprobado de **L16,525 millones**, se han ejecutado **L5,230 millones**, lo que representa el **32%**.

5

Del Grupo de **Gasto Servicio de la Deuda**, con un presupuesto aprobado de **L55,635 millones**, se han ejecutado **L23,511 millones**, lo que representa el **43%**.

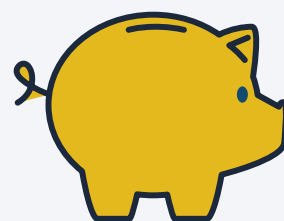

6

Del Grupo de Gasto **Servicio No Personales**, con un presupuesto aprobado de **L15,006 millones**, se han ejecutado **L5,331 millones**, lo que representa el **36%**.

7

Del Grupo de Gasto **Servicio Personales**, con un presupuesto aprobado de **L74,842 millones**, se han ejecutado **L40,744 millones**, lo que representa el **54%**.

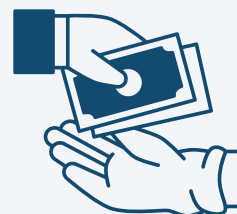

8

Del Grupo de Gasto **Transferencia y Donaciones**, con un presupuesto aprobado de **L53,259 millones**, se han ejecutado **L21,519 millones**, lo que representa el **40%**.



Gasto Judicial

Para el ejercicio fiscal 2024, se aprobó un presupuesto de **L596 millones** para **gastos judiciales**. A lo largo del año, se han realizado modificaciones presupuestarias que han ampliado el presupuesto en **L756 millones**, lo que representa un aumento del **27%** respecto al monto inicialmente aprobado.

Hasta el 31 de julio, se han ejecutado **L516 millones**, lo que equivale al **87%** del presupuesto aprobado.

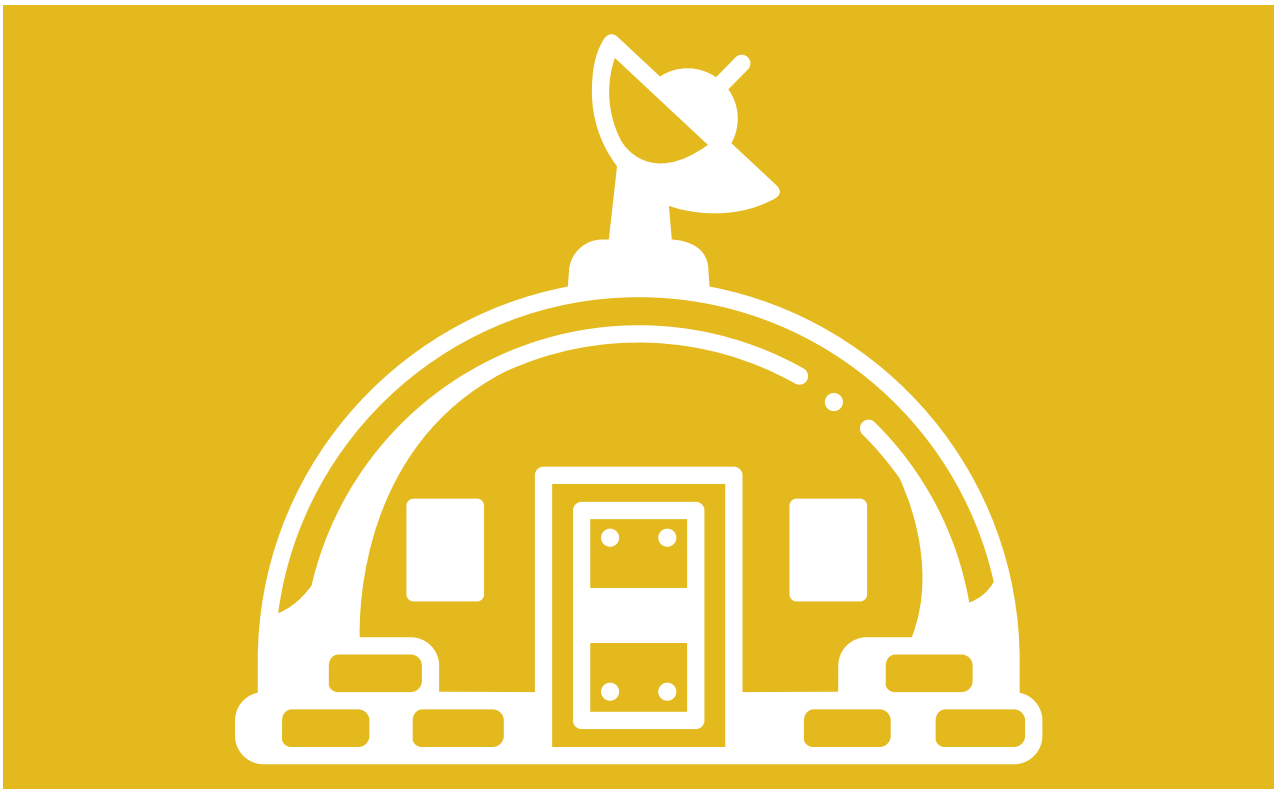

Bunker Oncológico

En 2024, se inicia la construcción del **búnker oncológico del Hospital San Felipe** de Tegucigalpa. Este avance permitirá brindar atención médica de primer nivel a los pacientes con cáncer.

El proyecto está liderado por la Secretaría de Salud y cuenta con un presupuesto vigente de **un millón de lempiras**. Hasta el 31 de julio, se ha ejecutado el **29%** del presupuesto aprobado.



Publicidad y propaganda

Para el ejercicio fiscal 2024, la Administración Central cuenta con un presupuesto aprobado de **L130 millones para publicidad y propaganda**. En el mes de julio, se realizó una modificación presupuestaria que incrementó este presupuesto en un **218%**, lo que en valores absolutos equivale a **L283 millones**, alcanzando un presupuesto vigente de **L413 millones**.

En cuanto a la ejecución presupuestaria, se han utilizado **L154 millones**, lo que representa más del **100%** del presupuesto originalmente aprobado.

Es importante destacar que el **92%** de la ejecución presupuestaria en **publicidad y propaganda** corresponde a la Secretaría de Planificación Estratégica, que ha utilizado **L139 millones** para este propósito.

El **97%** de la ejecución presupuestaria de la **Administración Central** es **financiado por fuentes internas**.

Gasto Público por fuente de financiamiento de la Administración Central
Al 31 de julio del 2024
Cifras en millones de Lempiras

Fuente de Financiamiento	Presupuesto Aprobado	Presupuesto Vigente	Modificación presupuestaria	% de modificación	Ejecución presupuestaria	% de ejecución
Fuentes De Financiamiento Externas	45,115.48	43,002.67	-2,112.81	-5%	2,798.69	6%
Alivio de la Deuda - Club de Paris	171.83	195.63	23.80	14%	130.87	76%
Apoyo Presupuestario	0.00	249.19	249.19	100%	24.48	10%
Crédito Externo	41,547.86	39,616.94	-1,930.92	-5%	1,438.43	3%
Donaciones Externas	1,256.60	801.73	-454.87	-36%	122.29	10%
MDRI	2,139.19	2,139.19	0.00	0%	1,082.62	51%
Fuentes De Financiamiento Internas	203,659.66	205,717.09	2,057.42	1%	103,188.69	51%
Crédito Interno	6,019.11	6,019.11	0.00	0%	0.00	0%
Donaciones Internas	0.00	1,930.92	1,930.92	100%	477.90	25%
Recursos Propios	3,229.67	3,345.89	116.22	4%	1,288.97	40%
Tesoro Nacional	194,410.88	194,421.16	10.28	0%	101,421.82	52%
Total	248,775.14	248,719.75	-55.38	0%	105,987.39	43%

Fuente: Elaboración de FOSDEH con base en datos de la Secretaría de Finanzas (2024).

Reflexiones

- Al 31 de julio, la **Administración Central** ha ejecutado el **43%** de su presupuesto aprobado. Comportamiento igual que los años anteriores, ya que en los últimos meses del año se suele utilizar gran parte de los recursos para cumplir con la meta de ejecución, pero no necesariamente para completar los proyectos previstos.
- El pago del **servicio de la deuda** es la principal “institución” en la que se utilizan los recursos de la **Administración Central**.
- Hasta el mes de julio, algunas instituciones de la Administración Central **no han logrado ejecutar ni el 15%** de su presupuesto aprobado.
- Se ha añadido una nueva línea presupuestaria, asignando **L267 millones** para la **Comisión Nacional del Ferrocarril Interoceánico**.
- Al mes de julio, el **38%** de la ejecución presupuestaria de la Administración Central se **destinó al pago de sueldos y salarios**.

INVERSIÓN PÚBLICA

¿Cómo se distribuyen los recursos en la inversión pública?

Al 31 de julio, se ha utilizado el **34%** del presupuesto vigente de la **Inversión Pública**.

La mayor ejecución de **inversión pública** se destina a la **inversión social**, representando el **80%** del total utilizado. La **inversión social** cuenta con un presupuesto vigente de **L47,807 millones**, hasta la fecha se han ejecutado **L24,224 millones**, lo que equivale al **50%**.

Inversión Pública
Al 31 de julio del 2024
Cifras en millones de Lempiras

Tipo de Inversión	Presupuesto Vigente	Presupuesto Ejecutado	% Ejecutado
Total Inversión Pública	69,174.68	28,293.53	40.9%
Inversión Productiva	21,367.41	4,068.78	19.0%
Inversión Social	47,807.27	24,224.75	50.7%
Formación Bruta de Capital Fijo	19,407.65	2,050.07	10.6%
Formación Bruta de Capital	19,407.65	2,050.07	10.6%
Total Inversión Pública + FBCF	88,582.33	30,343.60	34.3%

Fuente: Elaboración de FOSDEH con base en datos de la Secretaría de Finanzas (2024).

El **40%** de la **inversión pública** ejecutada corresponde al sector de **protección social**, que cuenta con un presupuesto vigente de **L24,211 millones**. Al 31 de julio, se han ejecutado **L11,916 millones** en este sector.

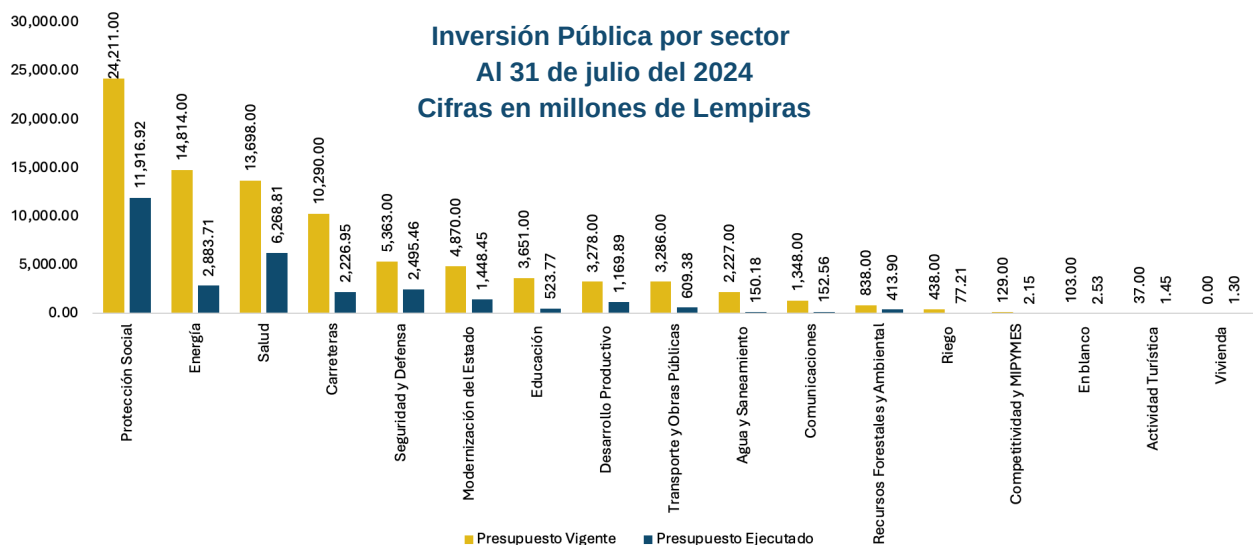

Fuente: Elaboración de FOSDEH con base en datos de la Secretaría de Finanzas (2024).

El **55%** de lo ejecutado en **inversión pública** es financiado por el **Tesoro Nacional de la República**.

Financiamiento de la Inversión Pública
Al 31 de julio del 2024
Cifras en millones de Lempiras

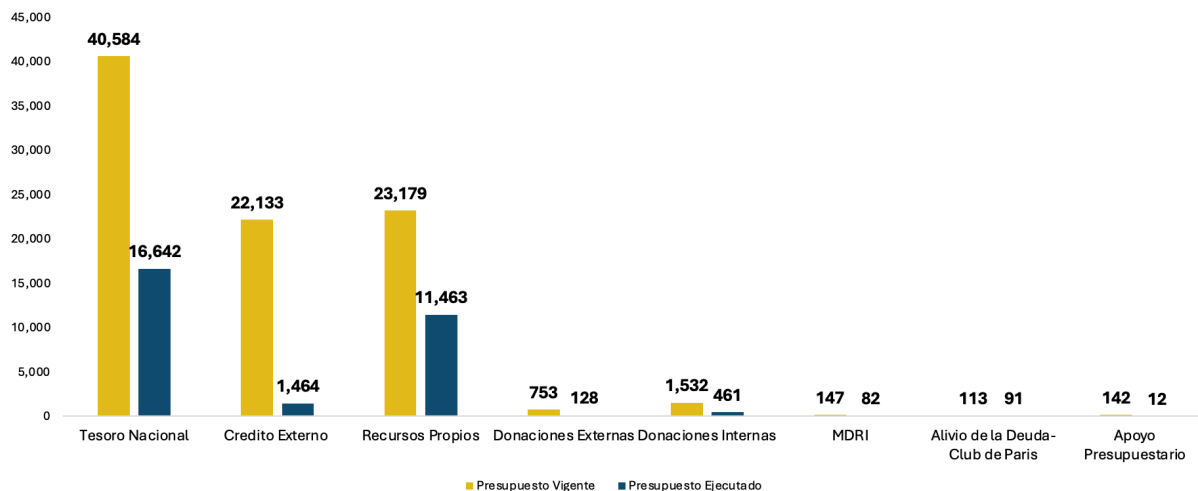

Fuente: Elaboración de FOSDEH con base en datos de la Secretaría de Finanzas (2024).



Para el año 2024, se presupuestó la **construcción de 8 hospitales** en Honduras, ubicados en los departamentos de Colón, Olancho, Islas de la Bahía, Francisco Morazán, Choluteca, Ocotepeque, Santa Bárbara y Cortés. Aunque estos proyectos cuentan con un presupuesto vigente, al mes de julio **no se reporta ningún monto ejecutado.**

Reflexiones

- El **80%** de la ejecución de la **inversión pública** se destina a **inversión social**, mientras que la **inversión productiva representa solo el 13% de lo ejecutado**.
- Para financiar la **inversión pública**, se están utilizando los recursos recaudados, es decir, los fondos del **Tesoro Nacional de la República**.
- La **inversión pública** no se está destinando a proyectos que generen beneficios a largo plazo. En su lugar, se está utilizando en mayor medida para la **atención social a la población**.



FOSDEH
Foro Social de Deuda Externa y Desarrollo de Honduras